



# Produktinformation

## Startpaket TestLab Plus 025

Heroldsberg, November 2010

einfach • innovativ • individuell

# Was ist TestLab Plus 025?

- TestLab Plus 025 ist ein Labormanagementsystem (LMS), das die wichtigsten Laborprozesse in technisch-physikalischen Laboren gemäß EN ISO/IEC 17025 unterstützt.
- TestLab Plus 025 ist ein Startpaket für ein umfassendes LMS mit einem Lizenzmodell für bis zu 100 Anwender.
- Für TestLab Plus 025 gibt es weitere Startmodule.
- TestLab Plus 025 ist ein sofort einsatzfähiges, komplettes, flexibles Softwarepaket, das sukzessive und kundenspezifisch erweitert oder adaptiert werden kann.
- TestLab Plus 025 bildet die Basis für ein individuelles LMS bzw. ein Projekt mit dacore.
- Sie als Kunde entscheiden wie sich Ihr LMS entwickelt.
- TestLab Plus 025 hat einen festen Preis, ist aber flexibler und wesentlich günstiger als Standardsysteme mit üblichen Lizenzmodellen.
- TestLab Plus 025 kann von unseren Kunden unbegrenzt eingesetzt werden, wenn 100 Lizenzen erworben wurden oder das gesamte Investitionsvolumen bestehend aus Lizenzen, Startmodulen und/oder individueller Weiterentwicklung fest definierte Grenzen erreicht bzw. überschreitet.
- TestLab Plus 025 ist erprobt und in vielen ähnlichen Ausprägungen bei dacore Kunden im Einsatz.

# Was ist TestLab Plus 025 nicht?

- TestLab Plus 025 ist keine Standardsoftware
- Es ist kein System für welches Sie Updates zwangsläufig benötigen.
- Für TestLab Plus 025 ist somit kein Updatevertrag notwendig.
- TestLab Plus 025 ist auch bei den laufenden Kosten nicht so aufwendig wie vergleichbare Systeme mit herkömmlichen Lizenzmodellen.
- Das Startpaket TestLab Plus 025 ist von seinem funktionalen Umfang her nicht reduzierbar.
- TestLab Plus 025 ist kein ERP-System, kann aber Schnittstellen zu solchen bedienen.

# Was bringt der Einsatz von TestLab Plus 025?

- Ein durchgängiges Labormanagementsystem über alle Einzelprozesse
- Reduzierung der eingesetzten, meistens händisch zu pflegenden Werkzeuge und Listen
- Transparentere und effizientere Prozesse
- Automatisierte Dokumentenablage und Datenhaltung
- Reduzierung von Schnittstellen und Dateneingaben
- Verbesserte und standardisierte Dokumente und Testreports
- Einheitliches Corporate Identity
- Möglichkeit, Kennzahlen zu erfassen und Prozesse zu optimieren
- Unterstützung von Qualitätsrichtlinien (DIN EN ISO 9001, EN ISO/IEC 17025, DIN EN ISO 10012, ISO/TS 16949, EN ISO 14915, GLP)
- Ersetzen des QM-Handbuches durch ein lebendes QM-System
- Vereinfachung bei der Vorbereitung und Durchführung von Audits

**Zentrale & transparente Daten und Geschäftsprozesse im Labor**

# Laborprozesse und Funktionsumfang des Startpakets

## Startpaket TestLab Plus 025

- Kundenstammdatenverwaltung
- Kontaktmanagement
- Kalkulation und Verwaltung von Angeboten
- Auftragsverwaltung
- Termin- & Ressourcenplanung
- Verwaltung von Prüfgegenständen
- Erstellung und Verwaltung Prüfplänen, Prüfplanvorlagen
- Buchung von Leistungen auf Aufträge und Prüfungen
- Abrechnung von Leistungen und externen Kosten
- Erstellung von Anschreiben und Statusberichten
- Verwaltung und Monitoring von Messmitteln
- Verbesserungs- und Beschwerdemanagement
- Erstellung und Verwaltung von Prüfberichten mit integrierter Bildbearbeitung und Messdatenzuordnung
- Dokumentenmanagementsystem
- Integrierter Workflow mit Benachrichtigungssystem
- Intelligente Such- und Auswertefunktionen
- Outlook AddIn zur Ablage von E-Mails
- SendTo Anwendung zur Ablage von Dateien aus dem Explorer heraus
- Administrationstools

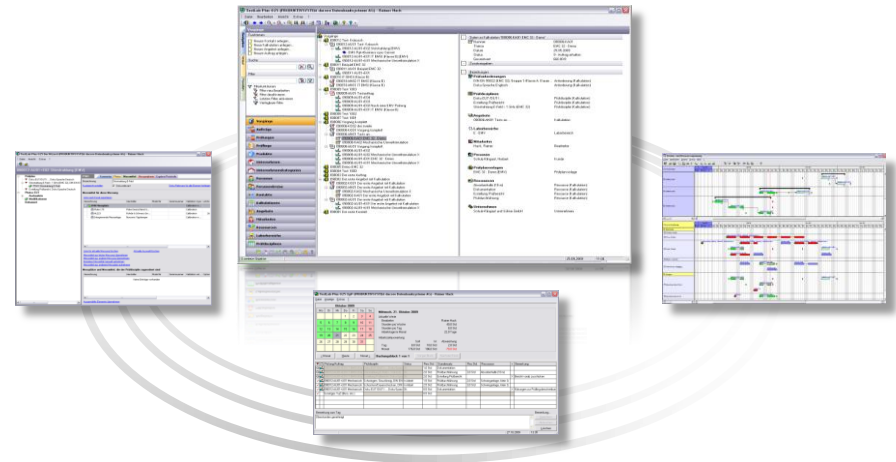

**TestLab Plus 025**  
unterstützt alle wesentlichen  
Laborprozesse auf Basis integrierter  
und miteinander verknüpfter  
Prozessdaten.

# Weiterführende Startmodule für TestLab Plus 025

## Web-Portal (Auftragsportal)

- Erstellen und Darstellen eines Prüfungskatalogs
- Prüfungsanfragen
- Veröffentlichung und Ansicht von Testreports
- Statusabfrage von Prüfungen
- Recherchefunktion

## Mandantenfähigkeit

- Mehrere Labore arbeiten mit einer LMS Datenbank aber getrennten Datenbereichen.
- Pro Labor ein spezifischer Satz an verfügbaren Funktionen

## EMC 32 Schnittstelle (Rohde&Schwarz)

- Direkte Integration in das EMV-Messprogramm EMC 32 von Rohde&Schwarz
- Automatisierung von Testabläufen und Prüfberichtserstellung

## Mehrsprachigkeit

- Beliebig viele weitere Sprachen hinterlegbar
- Deutsch und Englisch Standard
- Weitere Sprachen nach Angebot

## Oracle Datenbank

- Anbindung an Oracle Datenbank anstelle der MS-SQL 2005 Datenbank

## viele weitere Funktionen auf Anfrage

- Lieferantenbeurteilung
- Mobile Betriebsdatenerfassung
- Lotus-Notes / GroupWise
- ...

# Was kosten die einzelnen Komponenten?



\* Alle genannten Preise sind Nettopreise zzgl. der zur Zeit gültigen Umsatzsteuer. Gültig ab April 2009 bis 31.12.2009. Für die Implementierungspakete sind unverbindliche Preisbeispiele genannt.

# Systemvoraussetzungen für TestLab Plus 025

## Server und Datenbank:

- Microsoft Windows Server 2003 oder 2008
- Microsoft SQL Server 2005 oder 2008

## Clients:

- Microsoft Windows XP, Vista oder Windows 7
- Microsoft Office 2003, 2007 oder 2010
- Datenexport nach Microsoft Excel, Word, Access oder im HTML Format
- Anbindung an Microsoft Outlook
- Zugriff auf die Datenbank über ODBC

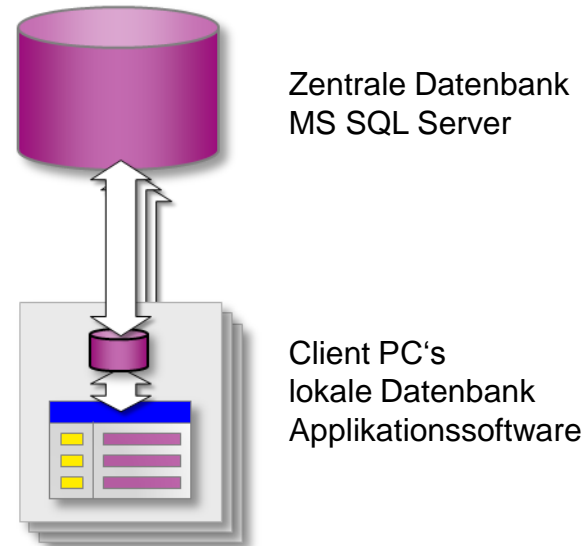

# dacore Dienstleistungen für alle Projektphasen

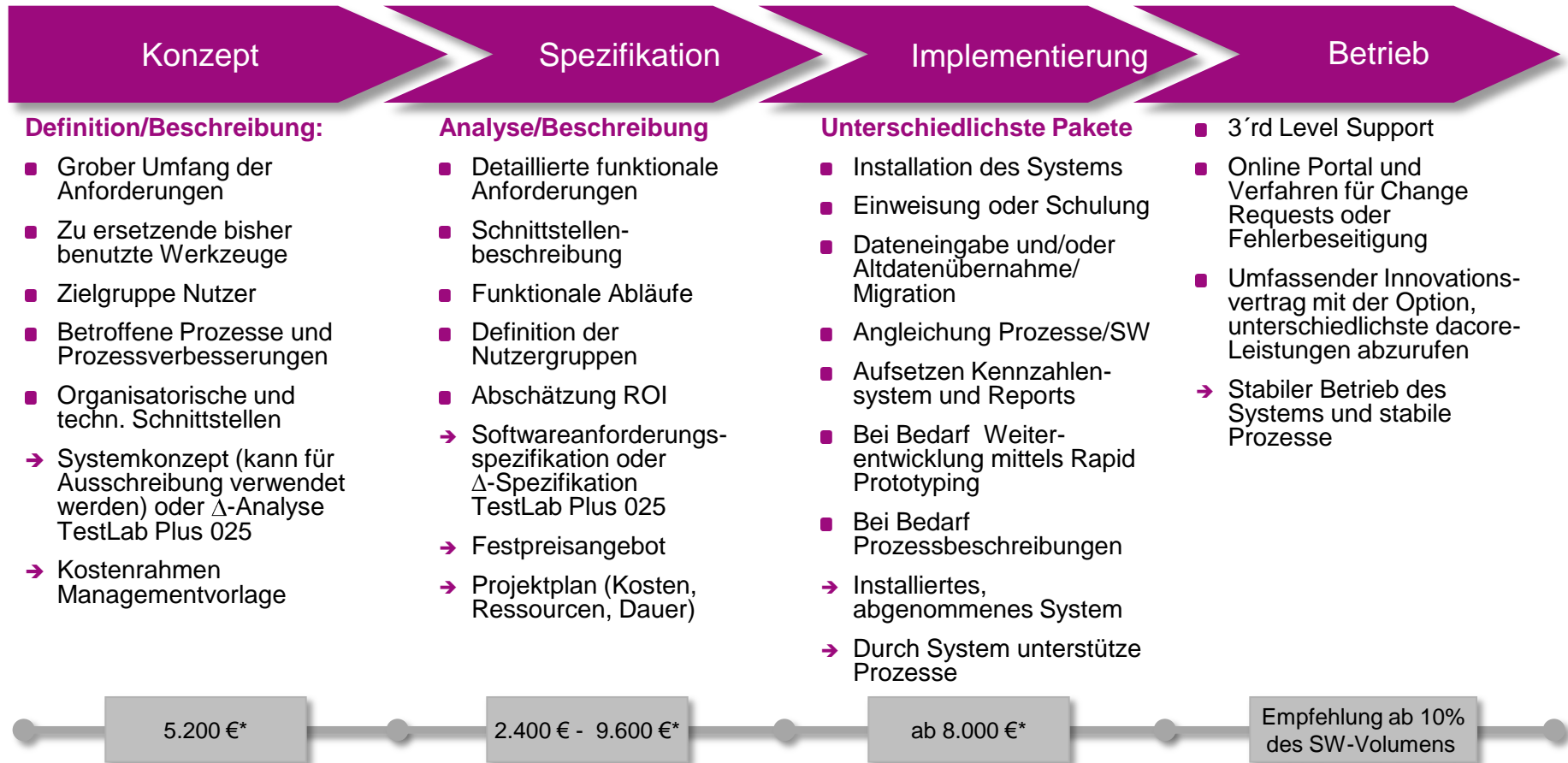

\* Die genannten Preise sind unverbindliche Netto-Preisbeispiele zzgl. der z.Zt. gültigen Umsatzsteuer.

# Weitere Informationen zu TestLab Plus 025

- Laden Sie sich Informationsmaterial zu TestLab Plus 025 herunter!
- Kontaktieren Sie unseren Vertrieb!  
Rainer Hack  
Tel.: +49 911 569 808 - 31  
E-Mail: <mailto:rainer.hack@dacore-dbs.com>
- Organisieren Sie mit unserem Vertrieb eine Online-Präsentation per WebEx für Ihr Unternehmen!
- Kontaktieren Sie Kunden von uns!
- Besuchen Sie uns und lassen Sie sich TestLab Plus 025 präsentieren und zusammen überlegen, welches Projekt für Sie das richtige sein könnte!
- Besuchen Sie unsere jährliche Labormanagementkonferenz!